PROJET DE DIVISION

Envoyé en préfecture le 20/09/2023
Reçu en préfecture le 20/09/2023
Publié le
ID : 029-212900674-20230919-216_20-DE

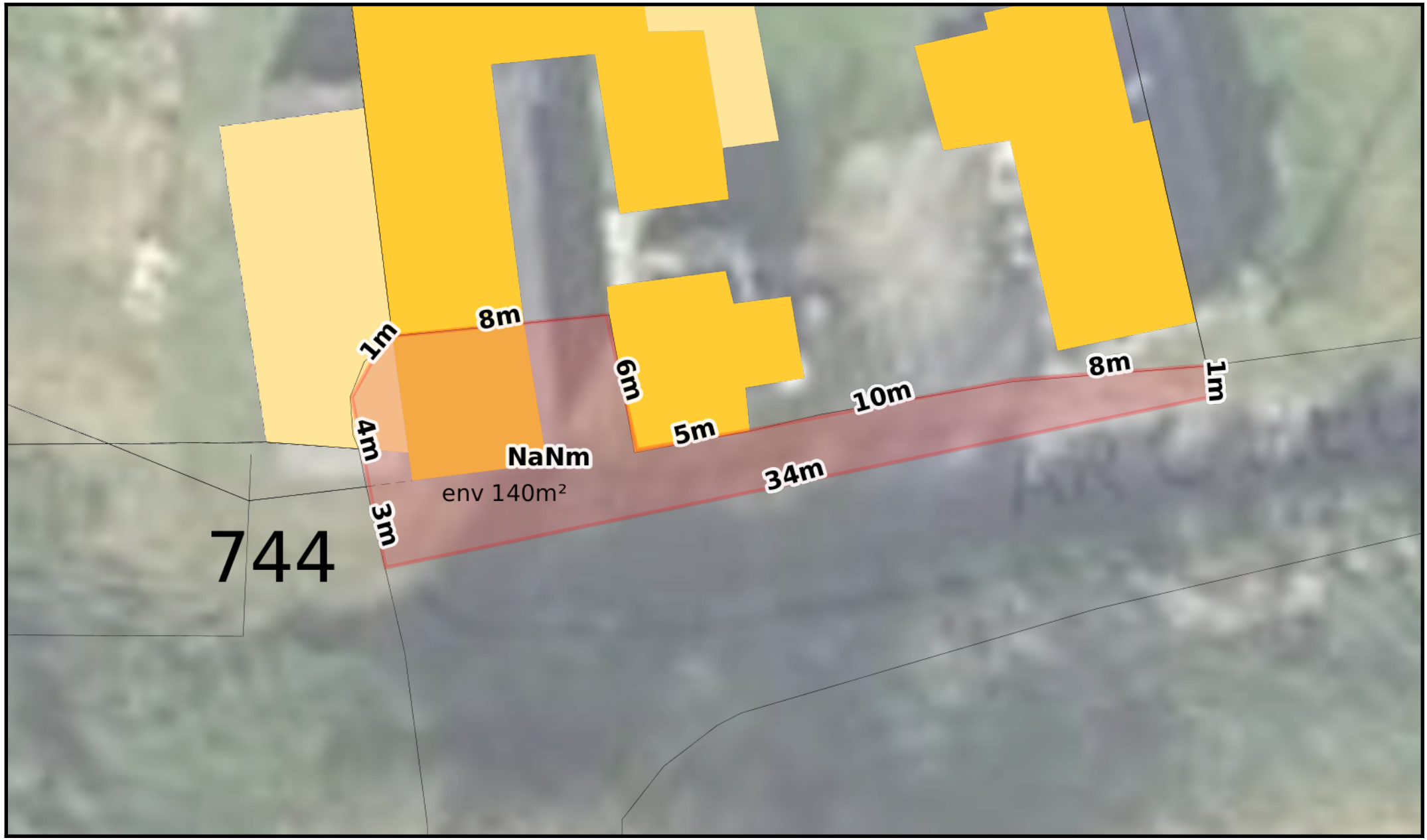

Echelle : 1 / 200
Projection : RGF93 Lambert 93

Edité le : 28-08-2023 11:58 (UTC + 1)
Edité par : SARL AMENAGEMENTS & TERRITOIRES OUEST GEOMETRES-EXPERTS

Commune : Guerlesquin (29)

0 2 4 6m