Envoyé en préfecture le 23/02/2024
Reçu en préfecture le 23/02/2024
Publié le
ID : 029-212900674-20240222-242_20-DE

COMMUNE DE GUERLESQUIN
DÉFINITION DES ZONES D'ACCÉLÉRATION POUR LES ÉNERGIES RENOUVELABLES
ANNEXE À LA DÉLIBÉRATION N° 242/20

➲ L'énergie éolienne

Identification d'une zone consacrée à l'implantation d'énergies éoliennes à **Goasivinic Huella.**

Plan général

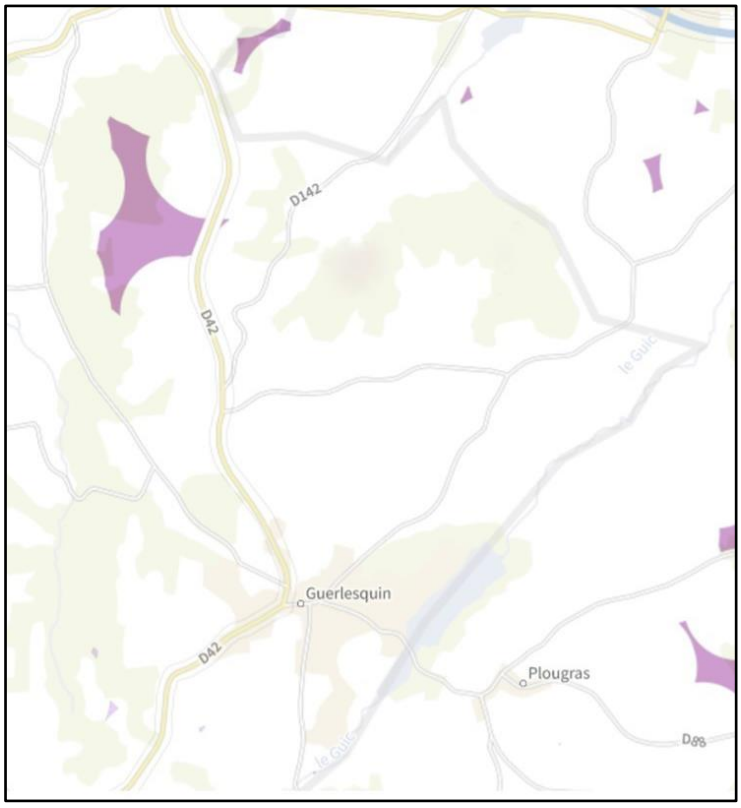

Plan rapproché

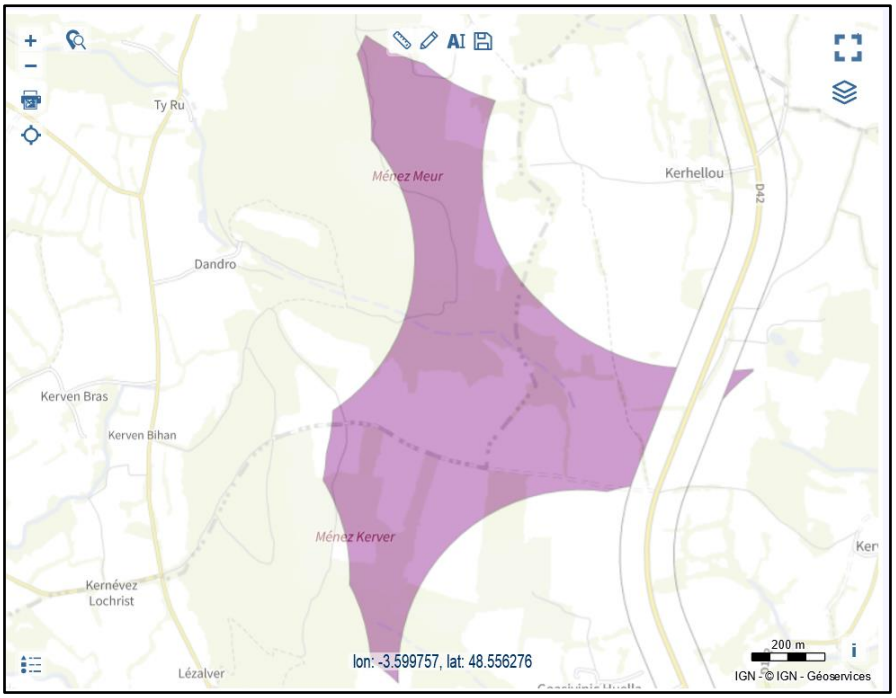

Envoyé en préfecture le 23/02/2024
Reçu en préfecture le 23/02/2024
Publié le
ID : 029-212900674-20240222-242_20-DE

➲ Le photovoltaïque sur toitures

L'ensemble de la commune est éligible.

➲ Le photovoltaïque au sol

Les zones ciblées sont les zones U (urbanisées), particulièrement : US (de service), Ui (industriel), UL (de loisirs), UHa (centre aggloméré urbain), UHc (zones urbaines périphériques) et 1AUH (à urbaniser) du PLUi-H.

Plan général

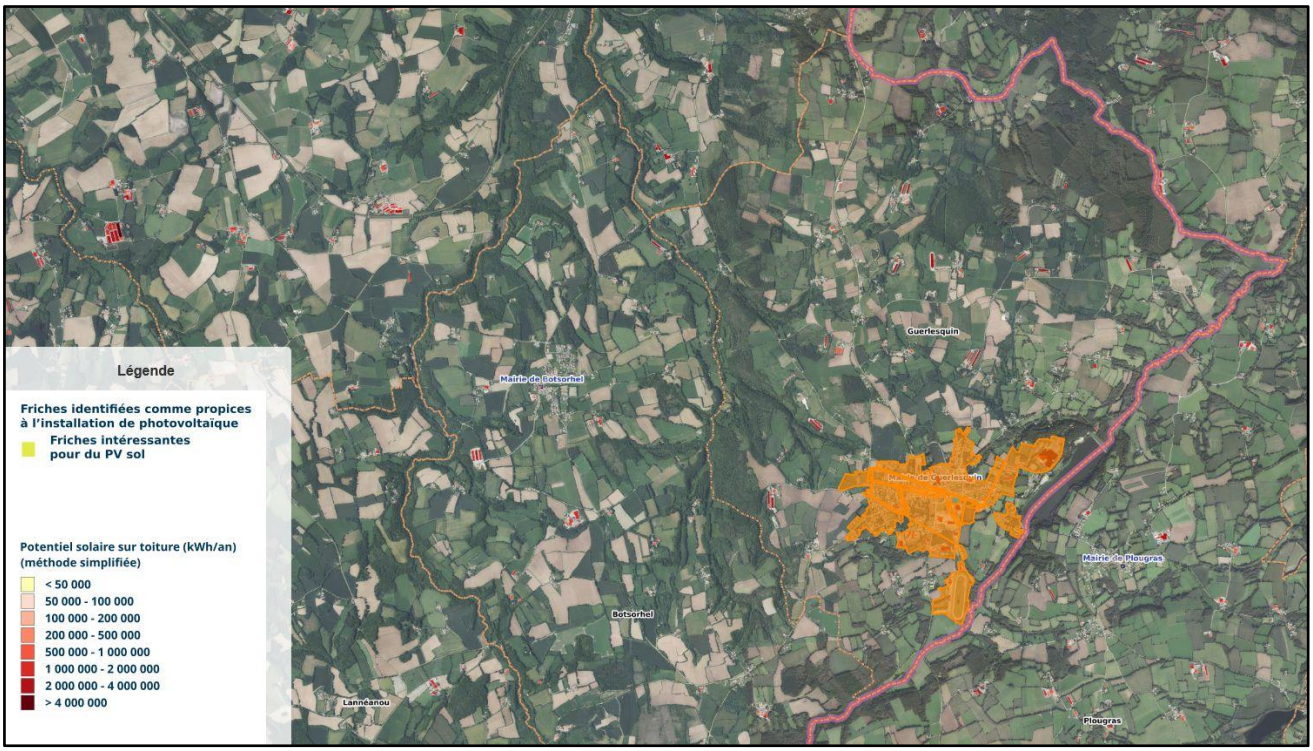

Envoyé en préfecture le 23/02/2024
Reçu en préfecture le 23/02/2024
Publié le
ID : 029-212900674-20240222-242_20-DE

Plan détaillé

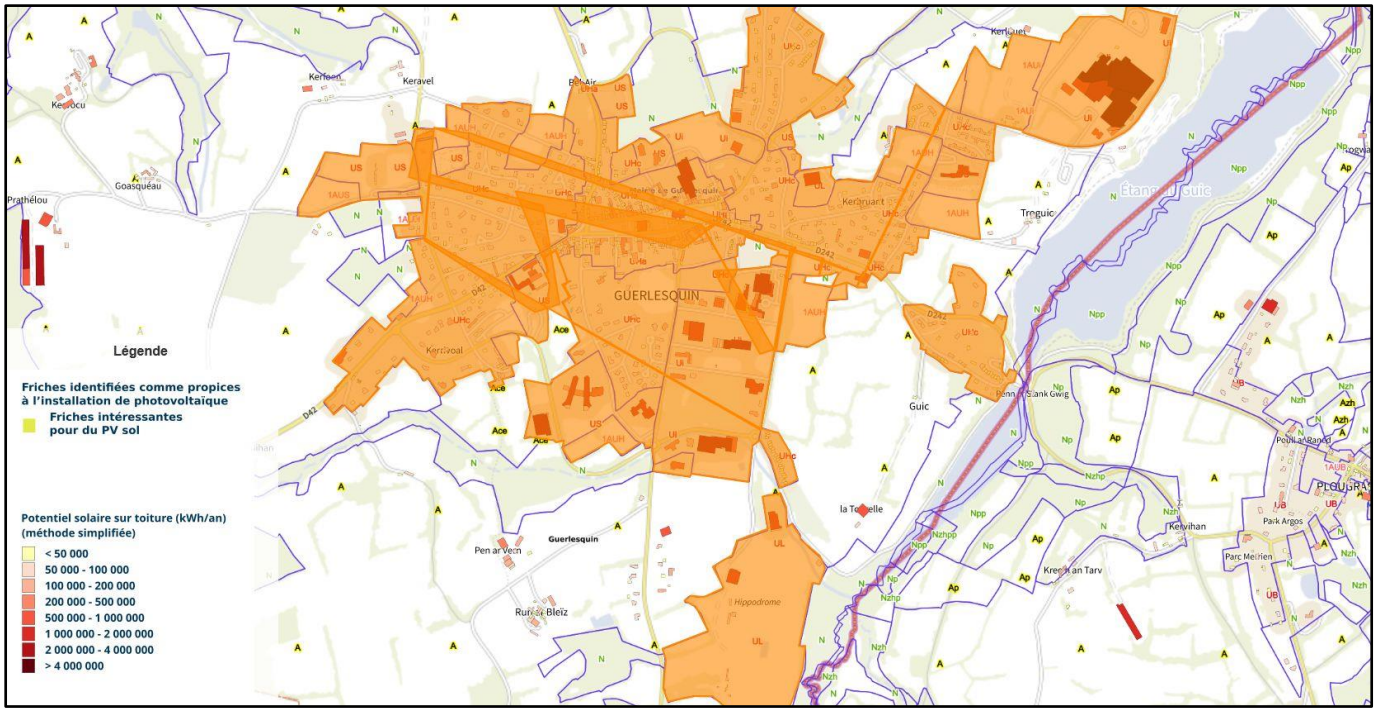

➲ Les ombrières photovoltaïques

Les unités foncières contenant des surfaces de stationnement et des parkings de plus de 500 m².

Plan général

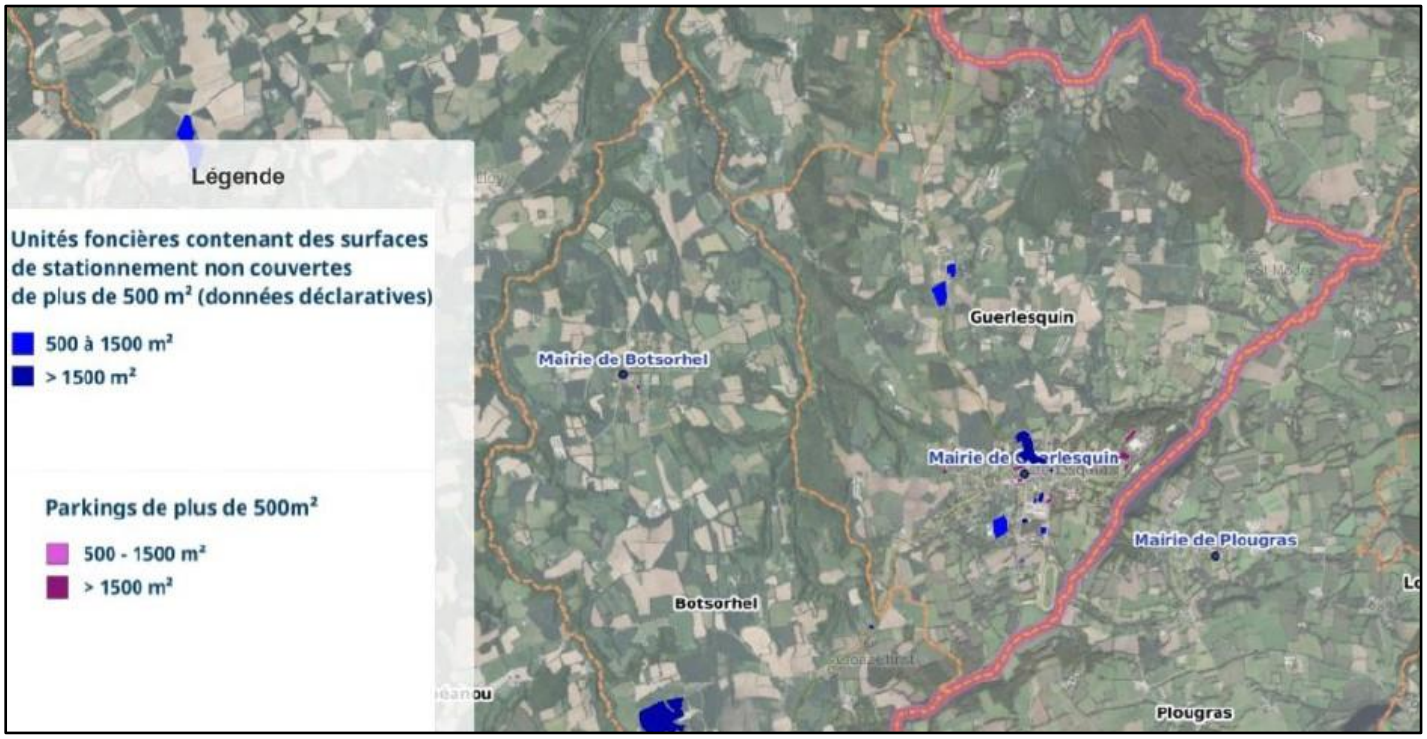

Envoyé en préfecture le 23/02/2024
Reçu en préfecture le 23/02/2024
Publié le
ID : 029-212900674-20240222-242_20-DE

Plan secteur Nord

- *Transports JOUAN, Castel Pic*
- *Garage INIZAN, Castel Pic*

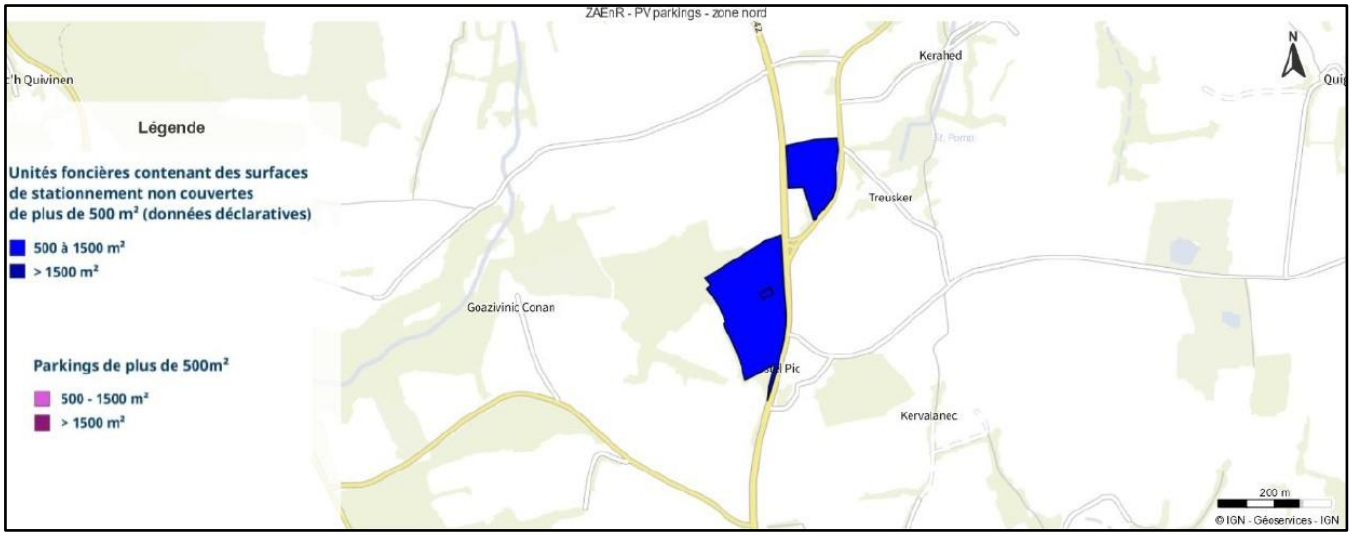

Plan secteur centre Nord

- *Stade de Keravel*
- *Place de l'église et du Présidial, centre-ville*
- *Parking ODT, Hent Dour Bouteleg*
- *Parking de Porz ar Gozh Ker, Hent Park ar Piz*
- *Parking de la Poste, Hent Milin Kouez*
- *Aire de stationnement de camping-car, Hent Milin Kouez*
- *Parking de l'ancienne usine Tilly-Sabco, Tro Guic*
- *Parking situé au-dessus du plan d'eau du Guic, Tro Guic*
- *Parking de l'ancien EHPAD, Rue de la Résidence*
- *Parking intérieur du Collège Roz Avel, 27 Rue Even Charruel*

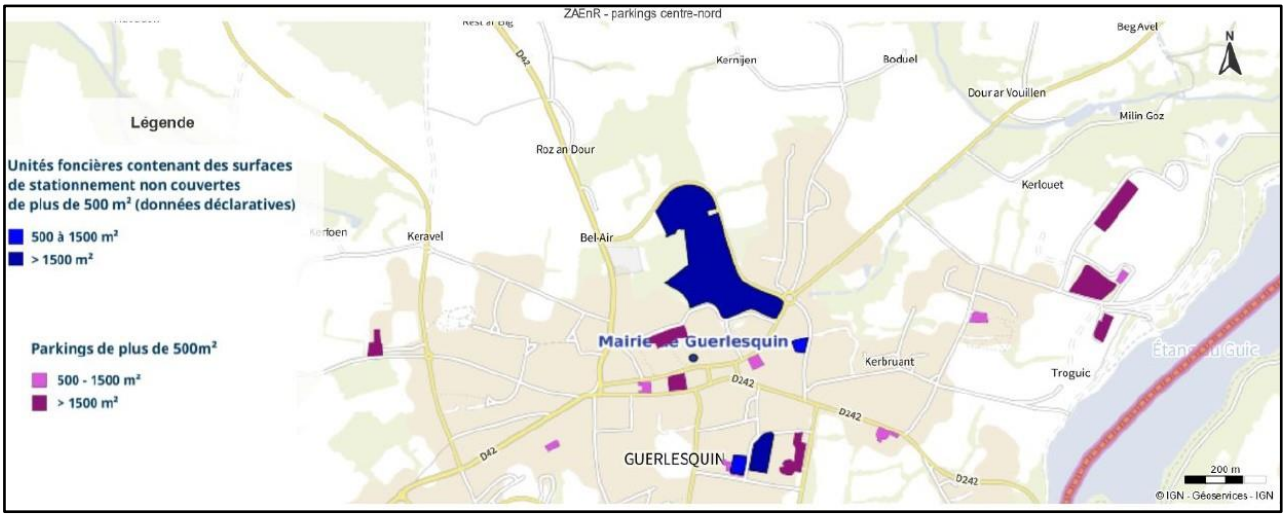

Plan secteur centre Sud

- *Garage ROPARS, 49 Rue Even Gwen*
- *Parking du Centre commercial Ar Roudour, Hent Toul Kerzers*
- *Parking de l'ancien magasin Bricorural, 1 ZAC du Roudour*

Envoyé en préfecture le 23/02/2024
Reçu en préfecture le 23/02/2024
Publié le
ID : 029-212900674-20240222-242_20-DE

- *Parking du P'tit Imprimeur, 2 ZAC du Roudour*
- *Parking du MOL, 6 ZAC du Roudour*
- *Parking du pôle santé et de l'Hôtel d'entreprise Red Eo, 7 et 8 ZAC du ROUDOUR*
- *Parking d'Argoat Plastique, 12 ZAC du Roudour*
- *Parking de la salle de sport de Toull Mouded*
- *Centre d'Incendie et de Secours, 1 Route de Bolazec*
- *Atelier Bois Le Roux, 3 Route de Bolazec*
- *Parking du Collège Roz Avel, 15 Hent C'hreisteiz*
- *Parking du Complexe sportif Jacques Tilly, Hent C'hreisteiz*
- *Parking de l'EHPAD Résidence du Guic, 12 Hent ar Stoup*

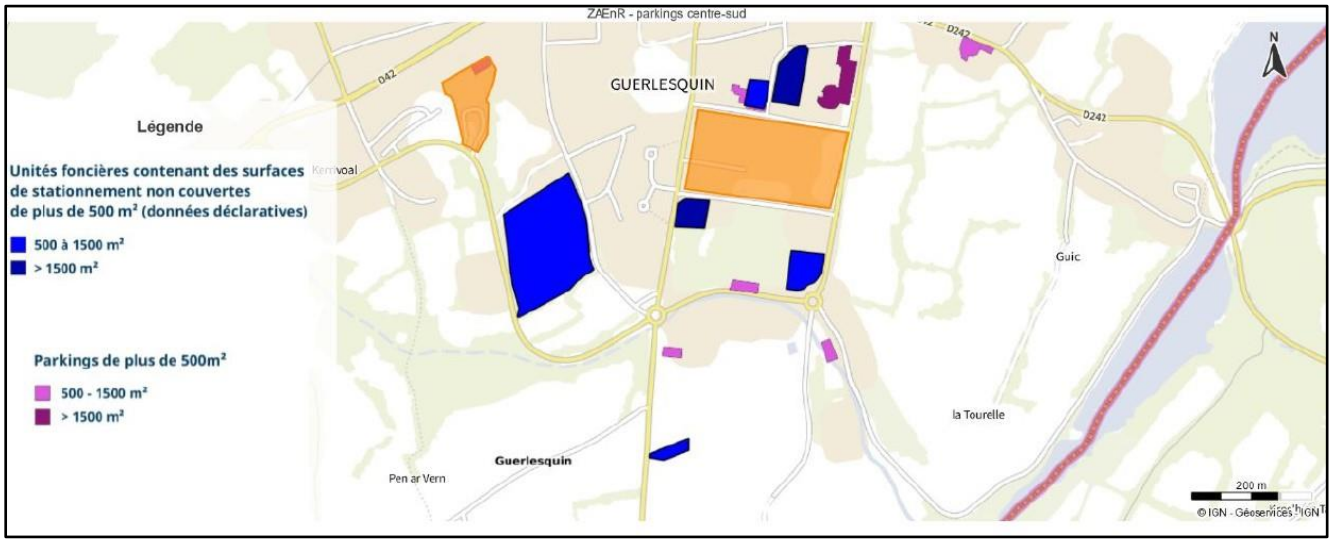

➲ Les réseaux de chaleur
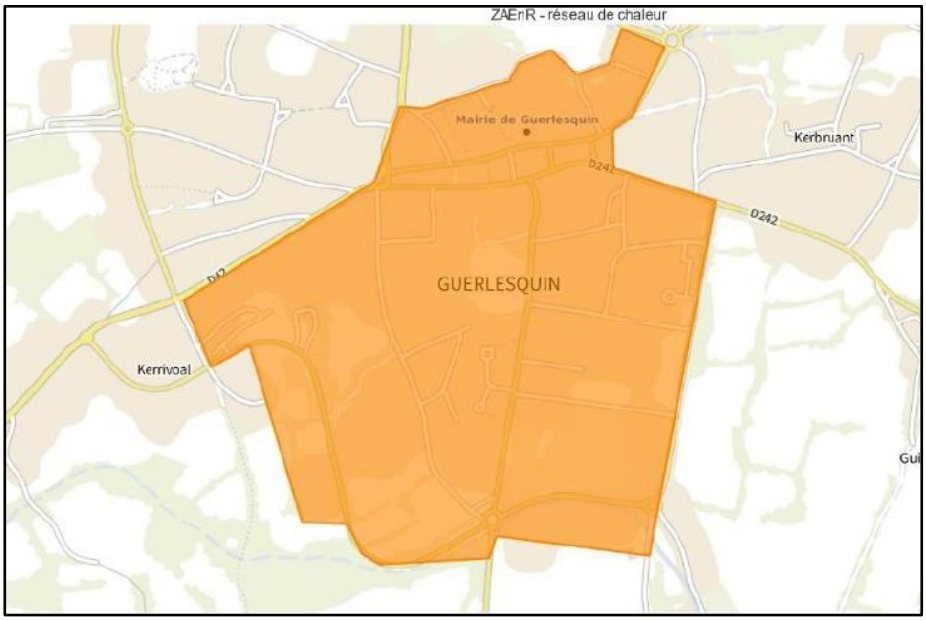
Les secteurs identifiés sont le centre-ville, les zones d'activités économiques, les lotissements et équipements communaux.